

TERMINAL DE GRANELES PUERTO CORTÉS

INFORME MENSUAL

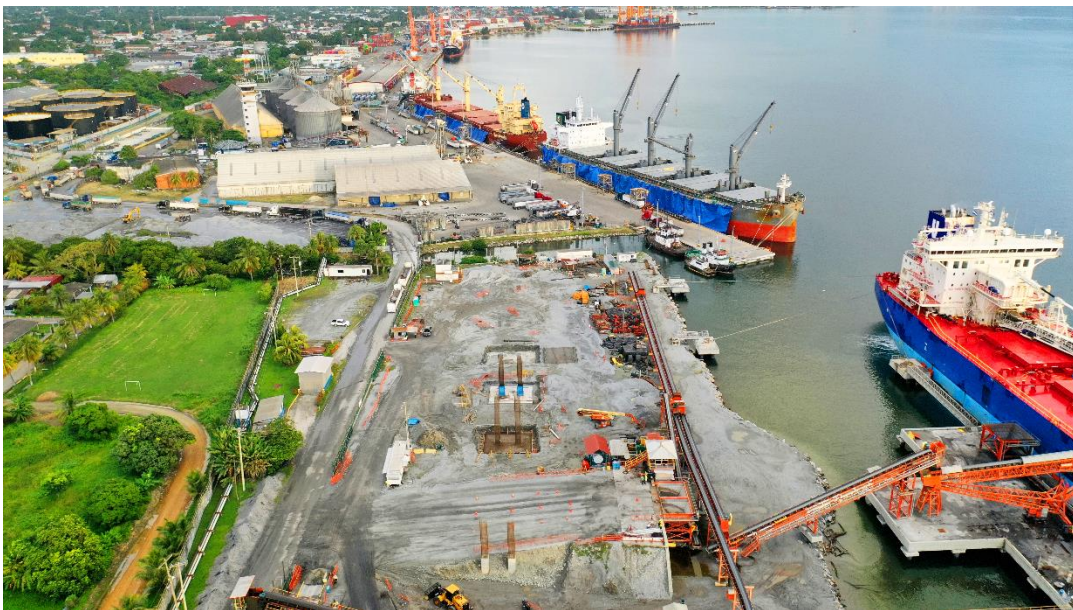

NOVIEMBRE 2024

1. OPERACIÓN TERMINAL DE GRANELES

El día 07 de enero de 2014, inicio la operación de la Terminal de Graneles de Puerto Cortés.

La Terminal cuenta con tres puestos de atraque el muelle 3A, Muelle 3B en donde operan la empresa Terminal Especializada de Honduras y ocasionalmente son utilizados por la Empresa UNO Honduras para la importación de productos derivados del petróleo, y un tercer puesto de atraque, el Muelle 2A, que pertenece al operador AVANZA.

La terminal tiene tres operadores que usan sus instalaciones:

Operadores	Productos	Muelles
Terminal Especializada de Honduras (TEH)	<ul style="list-style-type: none"> • Cereales • Fertilizantes • Carbón/Petcoke • Concentrado • Clinker • Sal • Azúcar 	3A/3B
AVANZA	<ul style="list-style-type: none"> • Grava • Óxido de Hierro • Carbón/Petcoke 	2A
UNO PETROL	<ul style="list-style-type: none"> • Derivados de Petróleo 	3A/3B

1.1. Rendimiento De Los Buques Atendidos

Durante el mes de noviembre se operaron un total de 14 buques, movilizandoo un total de 284,445 toneladas métricas de granel sólido y líquido. El cuadro a continuación resume los datos referentes a la operación de cada uno de ellos.

Nombre del Buque	Tipo Producto	Fecha de Arribo	Muelle	Eslora (m)	TM Import.	TM Export.	TM Total	Rendto TM/Día
Interlink Nobility	Cereales	19-10-24	3B	180	31,900		31,900	4,482
Lem Gladiolus	Cereales	21-10-24	3A	200	49,604		49,604	8,594
Lynx	Cereales	24-10-24	3A	186	34,415		34,415	3,258
Maria H	Sal	27-10-24	4.0	180	11,557		11,557	2,424
White Horse	Asfalto	27-10-24	3B	119	6,822		6,822	1,791
Taz	Cereales	02-11-24	3B	180	33,133		33,133	3,284
BBC Texas	Concentrado	11-11-24	2A	138		5,122	5,122	3,763
Eco Spitfire	Fertilizantes	11-11-24	2A	180	12,898		12,898	1,471

Mindoro Star	Derivados del Petróleo	13-11-24	3B	229	43,376		43,376	23,108
Oslo Bulk 10	Fertilizantes	20-11-24	2A	108	7,503		7,503	4,337
Alex P	Cemento	21-11-24	4.0	85		2,606	2,606	1,326
Pensilvania	Fertilizantes	23-11-24	3A	119	1,393		1,393	1,013
Kotor	Cereales	24-11-24	3B	180	29,311		29,311	3,789
Majestic Vera	Fertilizantes	26-11-24	3A	180	14,805		14,805	1,913
					276,717	7,728	284,445	

Tabla resumen de los rendimientos obtenidos desde el inicio de la operación (enero 2014) a noviembre 2024 de los productos manejados en los Muelles 3A y 3B.

Producto	% Participación	Rendimiento 2012-2013 Ton/día	Rendimiento Actual Ton/día	% de Incremento	Rendimiento Máximo
Carbón	12%	8,941	8,809	-1%	13,146
Cereales	53%	2,664	5,589	110%	14,272
Clinker	6%	5,321	3,221	-39%	7,770
Concentrado	5%	3,048	3,614	19%	8,616
Fertilizante	18%	2,784	3,248	17%	7,630
Sal	6%	2,592	3,495	35%	7,168

Obteniendo una mejora del rendimiento promedio ponderado del 62%.
Respecto a los promedios obtenidos en los años 2012 y 2013

Tabla resumen de los rendimientos obtenidos desde el inicio de la operación en (febrero 2020) a noviembre 2024 de los productos manejados en el Muelle 2A.

Producto	% Participación	Rendimiento 2012-2013 Ton/día	Rendimiento Actual Ton/día	% de Incremento	Rendimiento Máximo
Carbón	20%	8,941	8,552	-4%	19,527
Agregado Pétreo	80%	20,496	23,920	17%	46,857

Obteniendo una mejora del rendimiento promedio ponderado del 12%.
Respecto a los promedios obtenidos en los años 2012 y 2013

1.2. Días Promedio Buque En Puerto

Durante el mes de noviembre se atendieron un total de 14 buques, el cuadro a continuación desglosa el tiempo en espera en bahía, el tiempo en muelle (operación) y finalmente el tiempo total en puerto de cada barco.

De los buques operados en este mes se obtuvo un tiempo promedio en bahía de 7.6 días, tiempo en muelle de 5.3 días y un tiempo final en puerto de 12.9 días.

Nombre del Buque	Tipo Producto	Fecha de Arribo	Tiempo en Bahía (Día)	Tiempo en Muelle (Día)	Tiempo en Puerto (Día)	Muelle Utilizado
Interlink Nobility	Cereales	19-10-24	18.3	7.1	25.5	3B
Lem Gladiolus	Cereales	21-10-24	15.8	5.8	21.6	3A
Lynx	Cereales	24-10-24	19.4	10.6	30.0	3A
Maria H	Sal	27-10-24	6.8	4.8	11.5	4.0
White Horse	Asfalto	27-10-24	17.2	3.8	21.1	3B
Taz	Cereales	02-11-24	17.1	10.1	27.3	3B
BBC Texas	Concentrado	11-11-24	0.0	1.4	1.4	2A
Eco Spitfire	Fertilizantes	11-11-24	1.4	8.8	10.2	2A
Mindoro Star	Derivados del Petróleo	13-11-24	4.2	1.9	6.1	3B
Oslo Bulk 10	Fertilizantes	20-11-24	1.2	1.7	2.9	2A
Alex P	Cemento	21-11-24	0.0	2.0	2.0	4.0
Pensilvania	Fertilizantes	23-11-24	0.0	1.4	1.4	3A
Kotor	Cereales	24-11-24	5.4	7.7	13.1	3B
Majestic Vera	Fertilizantes	26-11-24	0.2	7.7	8.0	3A
			7.6	5.3	12.9	

1.3. Porcentaje de ocupación de Muelles

Este indicador nos muestra el grado de utilización de los muelles y la terminal. Se calcula comparando el tiempo de operación de los buques y el tiempo disponible de operación en cada muelle (días del mes).

Muelles	Ene	Feb	Mar	Abr	May	Jun
Muelle 3A	60%	53%	74%	79%	75%	99%
Muelle 3B	72%	82%	71%	99%	76%	73%
Muelle 2A	47%	74%	45%	42%	36%	43%
Promedio	60%	70%	63%	74%	62%	72%

Muelles	Jul	Ago	Sep	Oct	Nov	Dic
Muelle 3A	99%	98%	84%	94%	89%	
Muelle 3B	80%	99%	98%	95%	98%	
Muelle 2A	73%	62%	56%	51%	64%	
Promedio	84%	86%	79%	77%	84%	