PROGRAMA DE TRABAJO
PAVIMENTACION DEL PROGRAMA LA LIMA, MI CIUDAD EN DESARROLLO

ID	Nombre de tarea	Start	Finish
1	**PAVIMENTACION DE CALLES DE LA LIMA, CORTES**	**Fri 8/18/17**	**Wed 1/31/18**
2	Orden de Inicio	Fri 8/18/17	Fri 8/18/17
3	Marcaje y Topografia	Fri 8/18/17	Fri 1/5/18
4	**TRAMO A.8 ORO VERDE**	**Mon 8/28/17**	**Tue 10/3/17**
5	**TERRACERIA Y PAVIMENTOS**	**Mon 8/28/17**	**Tue 10/3/17**
6	Excavacion Comun	Mon 8/28/17	Mon 9/4/17
7	Saneamiento zonas inestables	Mon 8/28/17	Mon 9/4/17
8	Conformacion sub-rasante	Wed 8/30/17	Wed 9/13/17
9	Concreto Hidraulico para pavimento MR=653 psi	Tue 9/5/17	Fri 9/22/17
10	Acero Grado 40	Tue 9/5/17	Fri 9/22/17
11	Bordillo integrado 0.15 m	Tue 9/19/17	Tue 10/3/17
12	**TRAMO A.3-4 y 5 LA PAZ**	**Fri 9/22/17**	**Sun 10/22/17**
13	**TERRACERIA Y PAVIMENTOS**	**Fri 9/22/17**	**Sun 10/22/17**
14	Excavacion Comun	Fri 9/22/17	Fri 9/29/17
15	Saneamiento de zonas inestables	Fri 9/22/17	Fri 9/29/17
16	Sobre acarreo	Sun 9/24/17	Sun 10/1/17
17	Conformacion sub-rasante	Sun 9/24/17	Thu 10/5/17
18	Concreto Hidraulico para pavimento MR=653 psi	Sat 9/30/17	Mon 10/16/17
19	Acero Grado 40	Sat 9/30/17	Mon 10/16/17
20	Bordillo integrado 0.15 m	Thu 10/12/17	Sun 10/22/17
21	Bordillo para accesos vehiculares a viviendas 0.15 m	Thu 10/12/17	Sun 10/22/17
22	Acera	Thu 10/12/17	Sun 10/22/17
23	Acera para accesos vehiculares a viviendas	Thu 10/12/17	Sun 10/22/17
24	Accesos	Thu 10/12/17	Sun 10/22/17
25	Disipador de energía	Wed 10/18/17	Sun 10/22/17
26	**TRAMO A.9-A10 y A11 SITRATERCO**	**Mon 10/16/17**	**Fri 11/17/17**
27	**TERRACERIA Y PAVIMENTOS**	**Mon 10/16/17**	**Fri 11/17/17**
28	Excavacion Comun	Mon 10/16/17	Sun 10/22/17
29	Saneamiento zonas inestables	Mon 10/16/17	Sun 10/22/17
30	Conformacion sub-rasante	Wed 10/18/17	Tue 10/31/17
31	Sobre acarreo	Tue 10/17/17	Tue 10/24/17
32	Concreto Hidraulico para pavimento MR=653 psi	Tue 10/24/17	Wed 11/8/17
33	Concreto Hidraulico en accesos MR=653 psi	Sun 11/5/17	Wed 11/15/17
34	Acero Grado 40	Tue 10/24/17	Wed 11/8/17
35	Bordillo integrado 0.15 m	Sun 11/5/17	Fri 11/17/17
36	Bordillo para accesos vehiculares a viviendas 0.15 m	Sun 11/5/17	Fri 11/17/17
37	Acera	Sun 11/5/17	Fri 11/17/17
38	Acera para accesos vehiculares a viviendas	Sun 11/5/17	Fri 11/17/17
39	Acceso	Thu 11/9/17	Fri 11/17/17
40	**TRAMO A.13 TELA**	**Wed 11/8/17**	**Fri 12/8/17**
41	**TERRACERIA Y PAVIMENTOS**	**Wed 11/8/17**	**Fri 12/8/17**
42	Excavacion Comun	Wed 11/8/17	Tue 11/14/17
43	Saneamiento zonas inestables	Wed 11/8/17	Tue 11/14/17
44	Conformacion sub-rasante	Fri 11/10/17	Thu 11/23/17
45	Sobre acarreo	Thu 11/9/17	Wed 11/15/17
46	Concreto Hidraulico para pavimento MR=653 psi	Thu 11/16/17	Fri 12/1/17
47	Acero Grado 40	Thu 11/16/17	Fri 12/1/17
48	Concreto Hidraulicoen accesos MR=653 psi	Tue 11/28/17	Fri 12/8/17
49	Bordillo integrado 0.15 m	Tue 11/28/17	Fri 12/8/17
50	Bordillo para accesos vehiculares a viviendas 0.15 m	Thu 11/30/17	Fri 12/8/17
51	Acera	Thu 11/30/17	Fri 12/8/17
52	Acera para accesos vehiculares a viviendas	Thu 11/30/17	Fri 12/8/17
53	**TRAMO A.12 CHULAVISTA**	**Fri 12/1/17**	**Thu 12/28/17**
54	**TERRACERIA Y PAVIMENTOS**	**Fri 12/1/17**	**Thu 12/28/17**
55	Excavacion Comun	Fri 12/1/17	Fri 12/8/17
56	Saneamiento zonas inestables	Fri 12/1/17	Fri 12/8/17
57	Sobre acarreo	Sat 12/2/17	Sat 12/9/17
58	Conformacion sub-rasante	Sun 12/3/17	Mon 12/18/17
59	Concreto Hidraulico para pavimento MR=653 psi	Tue 12/5/17	Thu 12/21/17
60	Concreto Hidraulico en accesos MR=653 psi	Mon 12/18/17	Thu 12/28/17
61	Acero Grado 40	Tue 12/5/17	Thu 12/21/17
62	Bordillo integrado 0.15 m	Wed 12/13/17	Thu 12/28/17
63	Bordillo para accesos vehiculares a viviendas 0.15 m	Mon 12/18/17	Thu 12/28/17
64	Acera	Mon 12/18/17	Thu 12/28/17
65	Acera para accesos vehiculares a viviendas	Mon 12/18/17	Thu 12/28/17
66	**TRAMO A.6-7 SULA NORTE Y SUR**	**Thu 12/21/17**	**Wed 1/10/18**
67	**TERRACERIA Y PAVIMENTOS**	**Thu 12/21/17**	**Wed 1/10/18**
68	Excavacion Comun	Thu 12/21/17	Tue 12/26/17
69	Saneamiento zonas inestables	Thu 12/21/17	Tue 12/26/17
70	Sobre acarreo	Fri 12/22/17	Wed 12/27/17
71	Conformacion sub-rasante	Sat 12/23/17	Fri 1/5/18
72	Concreto Hidraulico para pavimento MR=653 psi	Tue 12/26/17	Wed 1/10/18
73	Acero Grado 40	Tue 12/26/17	Wed 1/10/18
74	Bordillo integrado 0.15 m	Fri 12/29/17	Wed 1/10/18
75	Bordillo para accesos vehiculares a viviendas 0.15 m	Fri 12/29/17	Wed 1/10/18
76	Acera	Sun 12/31/17	Wed 1/10/18
77	Acera para accesos vehiculares a viviendas	Sun 12/31/17	Wed 1/10/18
78	**TRAMO A.1-A2 TEXACO LIBRAMIENT**	**Wed 1/10/18**	**Sun 1/28/18**
79	**TERRACERIA Y PAVIMENTOS**	**Wed 1/10/18**	**Sun 1/28/18**
80	Excavacion Comun	Wed 1/10/18	Mon 1/15/18
81	Saneamiento Zonas Inestables	Wed 1/10/18	Mon 1/15/18
82	Sobre acarreo	Thu 1/11/18	Tue 1/16/18
83	Conformacion de sub-rasante	Fri 1/12/18	Sun 1/21/18
84	Concreto Hidraulico para pavimento MR=653 psi	Mon 1/15/18	Sun 1/28/18
85	Acero Grado 40	Mon 1/15/18	Sun 1/28/18
86	Acera	Thu 1/18/18	Sun 1/28/18
87	Sello de Juntas	Sat 1/13/18	Sun 1/28/18
88	Señalización	Fri 1/26/18	Tue 1/30/18
89	Administración Delegada	Mon 10/2/17	Wed 1/31/18
90	Limpieza final	Tue 1/30/18	Wed 1/31/18
91	Fin de proyecto	Wed 1/31/18	Wed 1/31/18

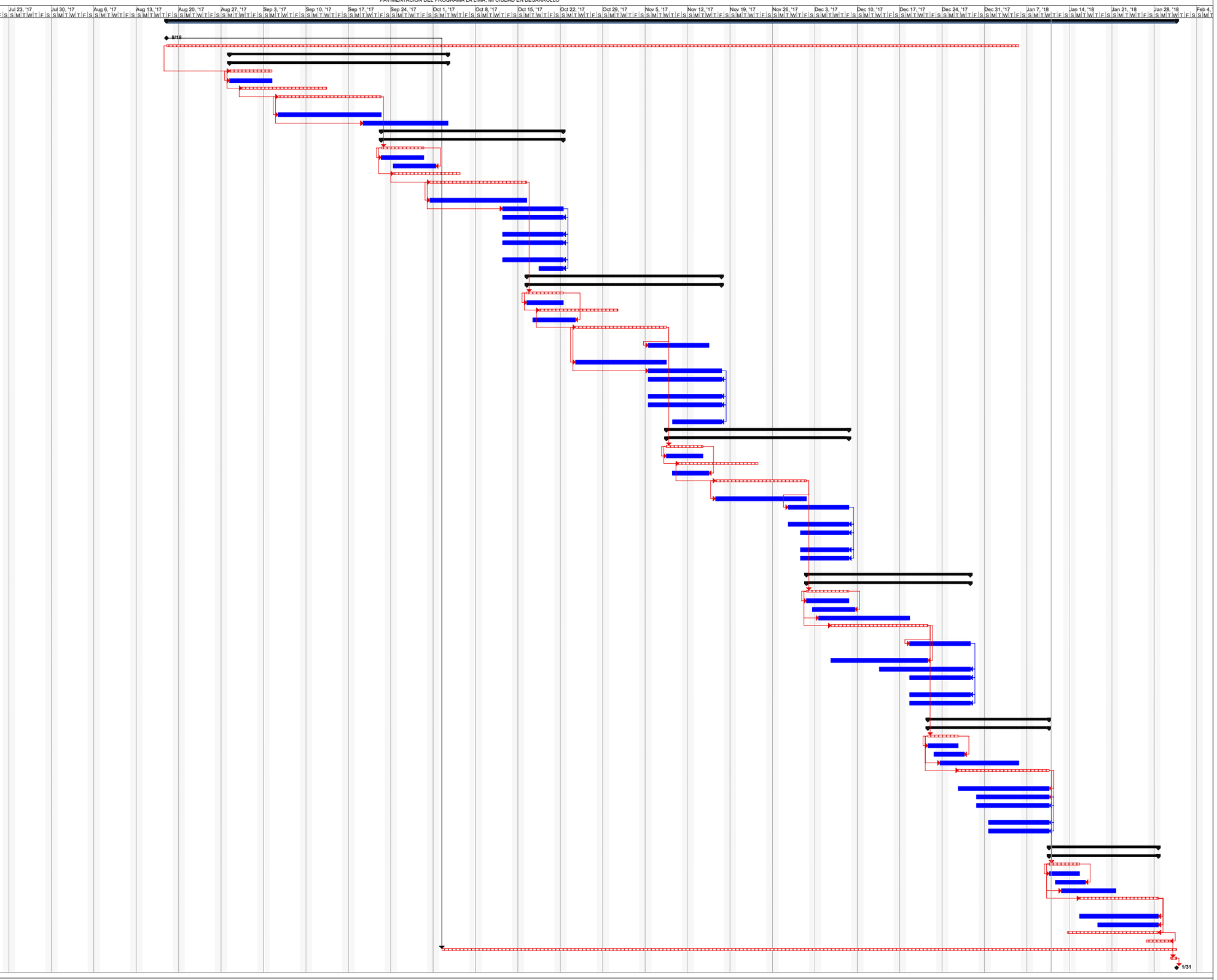

ETERNA,S.A DE C.V.

Tarea no critica | Tarea critica | Hito | Resumen | Inactive Task | Inactive Milestone | Inactive Summary | Manual Task | Duration-only | Manual Summary Rollup | Manual Summary | Start-only | Finish-only | Progreso | Fecha límite