

TERMINAL DE GRANELES PUERTO CORTÉS

INFORME MENSUAL

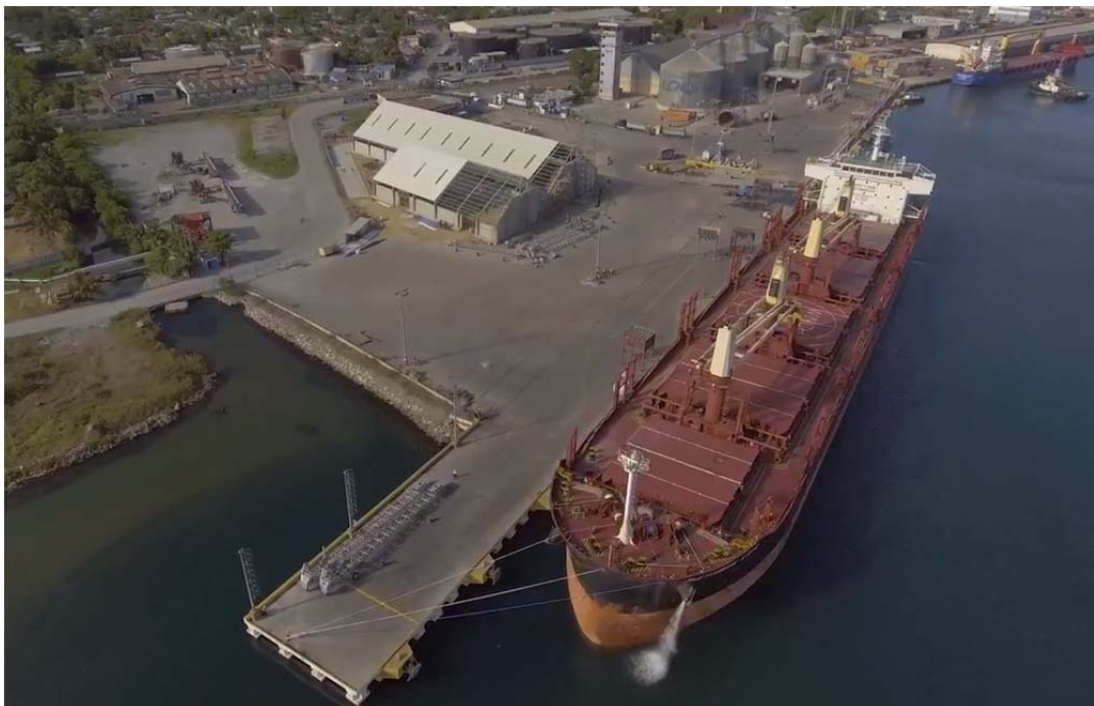

AGOSTO 2018



Contenido

1.	OPERACIÓN TERMINAL DE GRANELES SÓLIDOS	1
1.1.	Rendimiento De Los Buques Atendidos	1
1.2.	Días Promedio Buque En Puerto	2
1.3.	Porcentaje de ocupación de Muelles	3
1.4.	Reporte de incidencias.....	4
2.	REPORTE DE INGRESOS	6
2.1.	Ingresos Facturados del 01 al 31 agosto 2018	6
2.2.	Facturas de meses anteriores canceladas en agosto	9

1. OPERACIÓN TERMINAL DE GRANELES SÓLIDOS

El día 07 de enero de 2014, inicio la operación de la Terminal de Graneles Sólidos de Puerto Cortés.

La Terminal cuenta con dos puestos de atraque el muelle 3A y el Muelle 3B asignados, y un tercer puesto de atraque, el Muelle 4 que pertenece a la concesión de Contenedores y Carga General; en el cual permite la operación granelera en dicho muelle conforme lo requiera la demanda de la Terminal.

La terminal tiene tres operadores que usan sus instalaciones:

Operadores	Productos
Terminal Especializada de Honduras (TEH)	<ul style="list-style-type: none"> • Cereales • Fertilizantes • Carbón • Concentrado • Clinker • Sal • Azúcar
AVANZA	<ul style="list-style-type: none"> • Grava • Óxido de Hierro
UNO PETROL	<ul style="list-style-type: none"> • Derivados de Petróleo

1.1. Rendimiento De Los Buques Atendidos

Durante el mes de agosto se operaron un total de 18 buques, movilizandando un total de 407,014 toneladas métricas de granel sólido y líquido. El cuadro a continuación resume los datos referentes a la operación de cada uno de ellos.

Nombre del Buque	Tipo Producto	Fecha de Arribo	Muelle Utilizado	Eslora (m)	TM Import.	TM Export.	TM Total	Rendto TM/Día
Orion Bay	Cereales	28-07-18	3-A	179	27,838		27,838	4,705
Nord Manatee	Cereales	28-07-18	3-A	190	45,241		45,241	9,587
La Venture	Carbón	31-07-18	3-B	190	42,304		42,304	11,157
Miss Marina	Derivados del Petróleo	01-08-18	3-B	183	21,406		21,406	15,568
Murueta	Fertilizantes	01-08-18	3-B	119	7,302		7,302	2,645
Polesie	Cereales	03-08-18	3-A	190	33,963		33,963	7,012
Balsa 84	Concentrado	06-08-18	3-B	106		5,004	5,004	2,241
Sti Yorkville	Derivados del Petróleo	11-08-18	3-B	183	6,057		6,057	8,509

VENUS BAY	Cereales	14-08-18	3-A	179	23,100		23,100	5,352
Balsa 87	Fertilizantes	14-08-18	3-B	106	7,201		7,201	5,560
Keros	Derivados del Petróleo	15-08-18	3-B	228	40,666		40,666	25,516
Ocean Diamond	Piedra Triturada	17-08-18	3-B	190		51,531	51,531	12,916
Patience Lake	Fertilizantes	19-08-18	3-A	180	3,500		3,500	3,083
Murueta	Fertilizantes	20-08-18	3-A	119	2,250		2,250	2,111
Strategic Unity	Fertilizantes	21-08-18	3-B	180	36,299		36,299	3,958
Pensilvania	Sal	22-08-18	3-A	119	7,307		7,307	2,573
Nanjin Confidence	Cereales	22-08-18	3-A	180	36,100		36,100	8,041
White Star	Asfalto	27-08-18	3-A	119	9,945		9,945	6,337
					350,479	56,535	407,014	

Tabla resumen de los rendimientos obtenidos desde el inicio de la operación (enero 2014) a agosto 2018 de los productos manejados en la Terminal de Graneles Sólidos (no incluye grava ni derivados del petróleo)

Producto	% Participación	Rendimiento 2012-2013 Ton/día	Rendimiento Actual Ton/día	% de Incremento	Rendimiento Máximo
Carbón	12%	8,941	8,680	-3%	13,146
Cereales	53%	2,664	5,576	109%	11,654
Clinker	6%	5,321	6,429	21%	7,770
Concentrado	5%	3,048	3,008	-1%	7,465
Fertilizante	18%	2,784	3,497	26%	7,630
Sal	6%	2,592	3,683	42%	6,499

Obteniendo una mejora del rendimiento promedio ponderado del 66%.

Respecto a los promedios obtenidos en los años 2012 y 2013

1.2. Días Promedio Buque En Puerto

Durante el mes de agosto se atendieron un total de 18 buques, el cuadro a continuación desglosa el tiempo en espera en bahía, el tiempo en muelle (operación) y finalmente el tiempo total en puerto de cada barco.

De los buques operados en este mes se obtuvo un tiempo promedio en bahía de 2.4 días, tiempo en muelle de 3.2 días y un tiempo final en puerto de 5.6 días.

Nombre del Buque	Tipo Producto	Fecha de Arribo	Tiempo en Bahía (Día)	Tiempo en Muelle (Día)	Tiempo en Puerto (Día)	Muelle Utilizado
Orion Bay	Cereales	28-07-18	1.8	5.9	7.7	3-A
Nord Manatee	Cereales	28-07-18	8.0	4.7	12.8	3-A
La Venture	Carbón	31-07-18	0.0	3.8	5.4	3-B
Miss Marina	Derivados del Petróleo	01-08-18	1.4	1.4	3.2	3-B
Murueta	Fertilizantes	01-08-18	4.7	2.8	7.9	3-B
Polesie	Cereales	03-08-18	7.1	4.8	12.0	3-A
Balsa 84	Concentrado	06-08-18	6.8	2.2	9.0	3-B
Sti Yorkville	Derivados del Petróleo	11-08-18	0.0	0.7	1.7	3-B
VENUS BAY	Cereales	14-08-18	1.5	4.3	5.9	3-A
Balsa 87	Fertilizantes	14-08-18	1.1	1.3	2.4	3-B
Keros	Derivados del Petróleo	15-08-18	1.0	1.6	2.6	3-B
Ocean Diamond	Piedra Triturada	17-08-18	1.1	4.0	5.1	3-B
Patience Lake	Fertilizantes	19-08-18	1.4	1.1	2.5	3-A
Murueta	Fertilizantes	20-08-18	1.2	1.1	2.3	3-A
Strategic Unity	Fertilizantes	21-08-18	0.9	9.2	10.1	3-B
Pensilvania	Sal	22-08-18	0.4	2.8	3.6	3-A
Nanjin Confidence	Cereales	22-08-18	2.8	4.5	6.3	3-A
White Star	Asfalto	27-08-18	2.6	1.6	4.2	3-A
			2.4	3.2	5.6	

1.3. Porcentaje de ocupación de Muelles

Este indicador nos muestra el grado de utilización de los muelles y la termina. Se calcula comparando el tiempo de operación de los buques y el tiempo disponible de operación en cada muelle (días del mes).

Muelles	Ene	Feb	Mar	Abr	May	Jun
Muelle 3A	51%	69%	100%	77%	78%	96%
Muelle 3B	79%	92%	90%	100%	98%	98%
Promedio	65%	81%	95%	89%	88%	97%

Muelles	Jul	Ago	Sep	Oct	Nov	Dic
Muelle 3A	87%	99%				
Muelle 3B	85%	87%				
Promedio	86%	93%				

1.4. Reporte de incidencias

Nombre del Buque	Tipo Producto	Fecha de Arribo	Incidencias
Orion Bay	Cereales	28/07/2018	Atraco en el espacio que estuvo libre desde el 27/07/2018 dejado por el MV VICTORIA T (fertilizante) hasta el día lunes 30/07/2018 que tuvo todas las autorizaciones de Sepa. Llego en Julio/2018 pero opero mayoritariamente en el mes de Agosto/2018 12% de la carga llego bajo división en bodega. Espero por Doctos (2) días
Nord Manatee	Cereales	28/07/2018	Atraco en el espacio que dejo el MV:ORION BAY (GRANOS) Llego en el mes de Julio 2018 pero trabajo mayoritariamente en el mes de agosto/2018 Espero por espacio (8) días.
La Venture	Carbón	31/07/2018	Atraco en El Muelle 3B donde estaba el MT ST CLEMENS (Combustible) . Muelle estuvo vacio hasta arriba y salida del tanque. Según acuerdos de los consignatarios el Venture salió a bahía por (24) horas para que operara el MT MISS MARINA (AD JET) y re atraco el 04/08/2018 a las 07:50 Hras. Llego en Julio 2018 pero opero en Agosto 2018 Espero por espacio (0) días.
Miss Marina	Derivados del Petróleo	01/08/2018	Atraco cuando salió a Bahía el MV LA VENTURE (Petcoke).por acuerdos entre consignatarios. 04/08 se trasladó de muelle 3B al muelle 1 por usuario –ULM3B=04:50 y PLM1=05:10 Hras. Espero por espacio (1) días.
Murueta	Fertilizantes	01/08/2018	Atraco en el espacio que dejo el MV: LA VENTURE (PETCOKE) . Espero por espacio (5) días.
Polesie	Cereales	03/08/2018	Atraco en el espacio que dejo el MV: NORD MANATEE (GRANOS) . 12% de la carga bajo separación en bodega. Se atracó con el 88% de autorizaciones. Desatraque tardío por otras maniobras. Espero por espacio (7) días.
Balsa 84	Concentrado	06/08/2018	Atraco cuando salido el MV: STI YORKVILLE (COMBSTIBLE) . Carga para embarque estará lista hasta el 13/08/2018. Muelle estaba listo desde que salió el MV MURUETA Espero por espacio (7) días.
STI Yorkville	Derivados del Petróleo	11/08/2018	Atraco en el espacio que ocupó el MV MURUETA (Fertilizante) el cual había estado vacio desde su salida. Espero por espacio (0) días.

Venus Bay	Cereales	14/08/2018	Atraco cuando salió el MV : MV Polasie (granos) 35% de la carga bajo cubierta. Espero por espacio (1) días.
Balsa 87	Fertilizantes	14/08/2018	Atraco en el espacio que dejó el MV Balsa 84 (Concentrado). Espero por espacio (1) días.
Mt Keros	Derivados del Petróleo	15/08/2018	Atraco cuando salió el MV Balsa 87 (Fertilizante). Espero por espacio (1) día.
Ocean Diamond	Piedra Triturada	17/08/2018	Atraco cuando salió el MT Keros (Combustible) Espero por espacio (1) días.
Patience Lake	Fertilizantes	18/08/2018	Atraco cuando salió el MV: Venus Bay (Maíz Blanco) Espero por espacio (2) días.
Murueta	Fertilizantes	20/08/2018	Atraco cuando salió el MV:Patience Lake (Fertilizante) Espero por espacio (1) días.
Strategic Unity	Fertilizantes	21/08/2018	Atraco cuando salió el MV :Ocean Diamond (Grava) Espero por espacio (1) días.
Pensilvania	Sal	22/08/2018	Atraco cuando salió el MV Murueta (Fertilizante) Espero por espacio (0) días.
Nanjin Confidence	Cereales	22/08/2018	Atraco cuando salió el MV: Pensilvania (Sal Industrial). Espero por espacio (3) días.
White Star	Asfalto	27/08/2018	Atraco cuando salió el MV Nanjin confidence (Granos). Espero por espacio (4) días.

2. REPORTE DE INGRESOS

2.1. Ingresos Facturados del 01 al 31 agosto 2018

FECHA FACTURA	# DE FACTURA	CLIENTE	TME FACTURADAS	VALOR FACTURA ANTES DE ISV EN DÓLARES	ISV	VALOR FACTURADO EN DÓLARES	VALOR FACTURA ANTES DE ISV EN LEMPIRAS	ISV	VALOR FACTURADO EN LEMPIRAS	PAGADO	
										DOLARES	LEMPIRAS
2/8/2018	4861	HONDURAS MARITIMA S. DE R. L.		5,103.84	765.58	5,869.42	123,252.12	18,487.91	141,740.03	5,869.42	0.00
2/8/2018	4862	HONDURAS MARITIMA S. DE R. L.		7,268.63	1,090.29	8,358.92	175,529.42	26,329.30	201,858.72	8,358.92	0.00
2/8/2018	4863	MARITIMA Y TRANSPORTES HONDURA		2,770.74	415.61	3,186.35	66,910.33	10,036.52	76,946.85	3,186.35	0.00
2/8/2018	4864	MARITIMA Y TRANSPORTES HONDURA		19,380.00	2,907.00	22,287.00	468,005.68	70,200.85	538,206.53	22,287.00	0.00
2/8/2018	4865	MARITIMA Y TRANSPORTES HONDURA		5,114.40	767.16	5,881.56	123,507.13	18,526.07	142,033.20	5,881.56	0.00
2/8/2018	4866	TERMINAL ESPECIALIZADA DE HOND	0.00	35,659.35	5,348.90	41,008.25	861,134.08	129,170.05	990,304.13	0.00	990,304.13
3/8/2018	4867	TERMINAL ESPECIALIZADA DE HOND	0.00	77,129.28	11,569.39	88,698.67	1,862,718.39	279,407.71	2,142,126.10	0.00	2,142,126.10
8/8/2018	4868	TERMINALES DE CORTES S.A. DE C		16,193.52	2,429.03	18,622.55	391,135.05	58,670.30	449,805.35	18,622.55	0.00
8/8/2018	4869	NAVIERA YSAGUIRRE (NAVYSA)		27,073.05	4,060.96	31,134.01	653,917.03	98,087.62	752,004.65	31,134.01	0.00
8/8/2018	4870	AGENCIA GUZMAN Y CIA SA DE CV		12,254.40	1,838.16	14,092.56	295,990.33	44,398.55	340,388.88	14,092.56	0.00
8/8/2018	4871	ADUANERAS Y REPRESENTACIONES	1,127.00	1,127.00	169.05	1,296.05	27,221.33	4,083.20	31,304.53	0.00	31,303.37
8/8/2018	4872	ADUANERAS Y REPRESENTACIONES	223.00	223.00	33.45	256.45	5,386.30	807.94	6,194.24	0.00	6,194.01
8/8/2018	4873	MEJIA GAVARRETE	1,320.00	1,320.00	198.00	1,518.00	31,883.02	4,782.45	36,665.47	0.00	36,665.47
8/8/2018	4874	MEJIA GAVARRETE	1,100.00	1,100.00	165.00	1,265.00	26,569.18	3,985.38	30,554.56	0.00	30,554.56
8/8/2018	4875	ADUANERAS Y REPRESENTACIONES	1,461.00	1,461.00	219.15	1,680.15	35,288.70	5,293.31	40,582.01	0.00	40,580.49
8/8/2018	4876	MEJIA GAVARRETE	2,494.00	2,494.00	374.10	2,868.10	60,239.57	9,035.94	69,275.51	0.00	69,275.51
8/8/2018	4877	AGENCIA ADUANERA AMARO	1,504.00	1,504.00	225.60	1,729.60	36,327.31	5,449.10	41,776.41	0.00	41,776.41
8/8/2018	4878	MARCO TULIO GUTIERREZ	3,797.00	3,797.00	569.55	4,366.55	91,711.98	13,756.80	105,468.78	0.00	105,462.66
8/8/2018	4879	Dieck y Dieck S. de R. L.	950.00	950.00	142.50	1,092.50	22,946.11	3,441.92	26,388.03	0.00	26,388.03
8/8/2018	4880	ADUANERAS Y REPRESENTACIONES	1,080.00	1,080.00	162.00	1,242.00	26,086.10	3,912.92	29,999.02	0.00	29,997.90
8/8/2018	4881	ADUANERAS Y REPRESENTACIONES	549.00	549.00	82.35	631.35	13,260.43	1,989.07	15,249.50	0.00	15,248.93
8/8/2018	4882	ADUANERAS Y REPRESENTACIONES	989.00	989.00	148.35	1,137.35	23,888.10	3,583.22	27,471.32	0.00	27,470.30
8/8/2018	4883	MEJIA GAVARRETE	2,600.00	2,600.00	390.00	2,990.00	62,799.88	9,419.98	72,219.86	0.00	72,219.86
8/8/2018	4884	AGENCIA ADUANERA AMARO	2,000.00	2,000.00	300.00	2,300.00	48,307.60	7,246.14	55,553.74	0.00	55,553.74
8/8/2018	4885	MEJIA GAVARRETE	1,500.00	1,500.00	225.00	1,725.00	36,230.70	5,434.61	41,665.31	0.00	41,665.31
8/8/2018	4886	MEJIA GAVARRETE	400.00	400.00	60.00	460.00	9,661.52	1,449.23	11,110.75	0.00	11,110.75
8/8/2018	4887	MEJIA GAVARRETE	1,089.00	1,089.00	163.35	1,252.35	26,303.49	3,945.52	30,249.01	0.00	30,249.01
8/8/2018	4888	AGENCIA ADUANERA AMARO	150.00	150.00	22.50	172.50	3,623.07	543.46	4,166.53	0.00	0.00
8/8/2018	4889	MEJIA GAVARRETE	2,000.00	2,000.00	300.00	2,300.00	48,307.60	7,246.14	55,553.74	0.00	55,553.74
8/8/2018	4890	AGENCIA ADUANERA AMARO	400.00	400.00	60.00	460.00	9,661.52	1,449.23	11,110.75	0.00	11,110.33
8/8/2018	4891	AGENCIA ADUANERA AMARO	200.00	200.00	30.00	230.00	4,830.76	724.61	5,555.37	0.00	5,555.37
8/8/2018	4892	AGENCIA ADUANERA AMARO	515.00	515.00	77.25	592.25	12,439.21	1,865.88	14,305.09	0.00	0.00
9/8/2018	4893	ADUANERAS Y REPRESENTACIONES	1,461.00	1,461.00	219.15	1,680.15	35,287.68	5,293.15	40,580.83	0.00	40,580.49
9/8/2018	4894	ADUANERAS Y REPRESENTACIONES	1,461.00	1,461.00	219.15	1,680.15	35,287.68	5,293.15	40,580.83	0.00	40,580.49
10/8/2018	4895	GALAXIA S. de R.L.	3,001.00	3,001.00	450.15	3,451.15	72,481.36	10,872.20	83,353.56	0.00	83,353.56
10/8/2018	4896	GALAXIA S. de R.L.	4,201.00	4,201.00	630.15	4,831.15	101,464.24	15,219.63	116,683.87	0.00	116,683.87
10/8/2018	4897	FERTILIZANTES DEL NORTE S.A. D	3,500.00	3,500.00	525.00	4,025.00	84,533.40	12,680.01	97,213.41	0.00	97,213.41
13/8/2018	4898	GRANEL S.A.	15,400.00	10,780.00	1,617.00	12,397.00	259,625.52	38,943.83	298,569.35	0.00	299,955.33



TERMINAL DE GRANELES SÓLIDOS DE PUERTO CORTÉS

INFORME MES AGOSTO 2018

13/8/2018	4899	GRANEL S.A.	7,810.00	5,467.00	820.05	6,287.05	131,667.23	19,750.08	151,417.31	0.00	152,120.20
13/8/2018	4900	GRANEL S.A.	2,200.00	1,540.00	231.00	1,771.00	37,089.36	5,563.40	42,652.76	0.00	42,850.76
14/8/2018	4901	NAVIERA YSAGUIRRE (NAVYSA)		25,363.67	3,804.55	29,168.22	612,605.70	91,890.92	704,496.62	29,168.20	0.00
14/8/2018	4902	MARITIMA Y TRANSPORTES HONDURA		25,648.65	3,847.30	29,495.95	619,489.28	92,923.45	712,412.73	29,495.95	0.00
14/8/2018	4903	AGENCIA RIVERA FIALLOS	23,100.00	23,100.00	3,465.00	26,565.00	557,931.99	83,689.80	641,621.79	0.00	641,621.79
14/8/2018	4904	NAVIERA YSAGUIRRE (NAVYSA)		7,305.59	1,095.84	8,401.43	176,451.19	26,467.71	202,918.90	8,401.43	0.00
16/8/2018	4905	AQUAFEED S.A. DE C. V.	3,599.00	3,599.00	0.00	3,599.00	86,929.53	0.00	86,929.53	0.00	86,929.53
16/8/2018	4906	AMERICAN PACIFIC HONDURAS	5,004.00	5,004.00	0.00	5,004.00	120,877.62	0.00	120,877.62	0.00	120,877.62
16/8/2018	4907	MARITIMA Y TRANSPORTES HONDURA		3,885.60	582.84	4,468.44	93,861.33	14,079.20	107,940.53	4,468.44	0.00
16/8/2018	4908	TERMINAL ESPECIALIZADA DE HOND	0.00	96,107.77	14,416.17	110,523.94	2,321,598.51	348,239.89	2,669,838.40	0.00	0.00
17/8/2018	4909	FERTILIZANTES DEL NORTE S.A. D	2,250.00	2,250.00	337.50	2,587.50	54,356.17	8,153.43	62,509.60	0.00	62,509.60
21/8/2018	4910	GALAXIA S. de. R.L.	13,750.00	13,750.00	2,062.50	15,812.50	332,290.75	49,843.61	382,134.36	0.00	382,134.36
21/8/2018	4911	GALAXIA S. de. R.L.	13,750.00	13,750.00	2,062.50	15,812.50	332,290.75	49,843.61	382,134.36	0.00	382,134.36
21/8/2018	4912	GALAXIA S. de. R.L.	8,800.00	8,800.00	1,320.00	10,120.00	212,666.08	31,899.91	244,565.99	0.00	244,565.99
21/8/2018	4913	MARITIMA Y TRANSPORTES HONDURA		19,631.52	2,944.73	22,576.25	474,427.09	71,164.11	545,591.20	22,576.25	0.00
21/8/2018	4914	TECNO SUPPLIER S. A. DE C. V.	7,307.00	7,307.00	0.00	7,307.00	176,585.35	0.00	176,585.35	0.00	176,798.71
22/8/2018	4915	NAVIERA YSAGUIRRE (NAVYSA)		29,923.50	4,488.53	34,412.03	723,334.78	108,500.34	831,835.12	34,412.03	0.00
22/8/2018	4916	HONDURAS MARITIMA S. DE R. L.		8,453.24	1,267.99	9,721.23	204,338.48	30,650.87	234,989.35	0.00	0.00
22/8/2018	4917	NAVIERA YSAGUIRRE (NAVYSA)		4,625.36	693.80	5,319.16	111,807.90	16,771.09	128,578.99	5,319.16	0.00
22/8/2018	4918	NAVIERA YSAGUIRRE (NAVYSA)		23,856.45	3,578.47	27,434.92	576,677.19	86,501.64	663,178.83	27,434.92	0.00
22/8/2018	4919	MEJIA GAVARRETE	880.00	880.00	132.00	1,012.00	21,272.06	3,190.81	24,462.87	0.00	24,462.87
22/8/2018	4920	ADUANERAS Y REPRESENTACIONES	990.00	990.00	148.50	1,138.50	23,931.07	3,589.66	27,520.73	0.00	0.00
22/8/2018	4921	MEJIA GAVARRETE	598.00	598.00	89.70	687.70	14,455.33	2,168.30	16,623.63	0.00	16,623.63
22/8/2018	4922	MEJIA GAVARRETE	275.00	275.00	41.25	316.25	6,647.52	997.13	7,644.65	0.00	7,644.65
22/8/2018	4923	MEJIA GAVARRETE	660.00	660.00	99.00	759.00	15,954.05	2,393.11	18,347.16	0.00	18,347.16
22/8/2018	4924	ROGERCAR	330.00	330.00	49.50	379.50	7,977.03	1,196.55	9,173.58	0.00	9,178.32
22/8/2018	4925	MEJIA GAVARRETE	8,669.00	8,669.00	1,300.35	9,969.35	209,554.00	31,433.10	240,987.10	0.00	240,987.10
22/8/2018	4926	VESTA CUSTOMS S. A. DE C. V.	1,161.00	1,161.00	174.15	1,335.15	28,064.62	4,209.69	32,274.31	0.00	32,274.31
22/8/2018	4927	ADUANERAS Y REPRESENTACIONES	1,284.00	1,284.00	192.60	1,476.60	31,037.88	4,655.68	35,693.56	0.00	0.00
22/8/2018	4928	VESTA CUSTOMS S. A. DE C. V.	15,141.00	15,141.00	2,271.15	17,412.15	366,000.37	54,900.05	420,900.42	0.00	421,210.36
23/8/2018	4929	MEJIA GAVARRETE	1,046.00	1,046.00	156.90	1,202.90	25,289.14	3,793.37	29,082.51	0.00	29,082.51
23/8/2018	4930	MEJIA GAVARRETE	199.00	199.00	29.85	228.85	4,811.23	721.68	5,532.91	0.00	5,532.91
23/8/2018	4931	MEJIA GAVARRETE	25.00	25.00	3.75	28.75	604.43	90.66	695.09	0.00	695.09
23/8/2018	4932	MEJIA GAVARRETE	247.00	247.00	37.05	284.05	5,971.72	895.76	6,867.48	0.00	6,867.48
23/8/2018	4933	ROGERCAR	987.00	987.00	148.05	1,135.05	23,862.70	3,579.40	27,442.10	0.00	27,451.52
23/8/2018	4934	MEJIA GAVARRETE	1,561.00	1,561.00	234.15	1,795.15	37,740.30	5,661.04	43,401.34	0.00	43,401.34
23/8/2018	4935	MEJIA GAVARRETE	410.00	410.00	61.50	471.50	9,912.57	1,486.89	11,399.46	0.00	11,399.46
23/8/2018	4936	MEJIA GAVARRETE	385.00	385.00	57.75	442.75	9,308.15	1,396.22	10,704.37	0.00	10,704.37
23/8/2018	4937	ADUANERAS Y REPRESENTACIONES	283.00	283.00	42.45	325.45	6,842.09	1,026.31	7,868.40	0.00	0.00
23/8/2018	4938	ADUANERAS Y REPRESENTACIONES	133.00	133.00	19.95	152.95	3,215.54	482.33	3,697.87	0.00	0.00
23/8/2018	4939	ADUANERAS Y REPRESENTACIONES	124.00	124.00	18.60	142.60	2,997.95	449.69	3,447.64	0.00	0.00
23/8/2018	4940	MEJIA GAVARRETE	395.00	395.00	59.25	454.25	9,549.91	1,432.49	10,982.40	0.00	10,982.40
23/8/2018	4941	VESTA CUSTOMS S. A. DE C. V.	320.00	320.00	48.00	368.00	7,736.64	1,160.50	8,897.14	0.00	8,909.90
23/8/2018	4942	AGREGADOS DEL CARIBE S.A. DE C	51,531.00	15,459.30	0.00	15,459.30	373,759.50	0.00	373,759.50	0.00	0.00
23/8/2018	4943	AVANZA	0.00	7,729.65	1,159.45	8,889.10	186,879.75	28,032.02	214,911.77	0.00	0.00
27/8/2018	4944	FERTILIZANTES DEL NORTE S.A. D	9,000.00	9,000.00	1,350.00	10,350.00	217,667.70	32,650.16	250,317.86	0.00	250,317.86
27/8/2018	4945	FERTILIZANTES DEL NORTE S.A. D	44.00	44.00	6.60	50.60	1,064.16	159.62	1,223.78	0.00	1,223.78



TERMINAL DE GRANELES SÓLIDOS DE PUERTO CORTÉS

INFORME MES AGOSTO 2018

27/8/2018	4946	FERTILIZANTES DEL NORTE S.A. D	7,777.00	7,777.00	1,166.55	8,943.55	188,089.08	28,213.36	216,302.44	0.00	216,302.44
27/8/2018	4947	GUIFARRO Y ASOCIADOS	2,000.00	2,000.00	300.00	2,300.00	48,370.60	7,255.59	55,626.19	0.00	55,626.19
30/8/2018	4948	TERMINALES DE CORTES S.A. DE C		6,476.40	971.46	7,447.86	156,708.80	23,506.32	180,215.12	0.00	0.00
30/8/2018	4949	TERMINALES DE CORTES S.A. DE C		9,424.73	1,413.71	10,838.44	228,049.25	34,207.40	262,256.65	0.00	0.00
31/8/2018	4950	BIJAO ELECTRIC COMPANY S.A.	40,535.00	40,535.00	6,080.25	46,615.25	980,861.88	147,129.28	1,127,991.16	0.00	0.00
31/8/2018	4951	TERMINALES DE CORTES S.A. DE C		3,029.15	454.37	3,483.52	73,299.07	10,994.80	84,293.87	0.00	0.00
31/8/2018	4952	ADUANERAS Y REPRESENTACIONES	1,461.00	1,461.00	219.15	1,680.15	35,353.13	5,302.97	40,656.10	0.00	0.00
31/8/2018	4953	ADUANERAS Y REPRESENTACIONES	1,461.00	1,461.00	219.15	1,680.15	35,353.13	5,302.97	40,656.10	0.00	0.00
31/8/2018	4954	ADUANERAS Y REPRESENTACIONES	676.00	676.00	101.40	777.40	16,357.78	2,453.67	18,811.45	0.00	0.00
31/8/2018	4955	ADUANERAS Y REPRESENTACIONES	749.00	749.00	112.35	861.35	18,124.23	2,718.63	20,842.86	0.00	0.00
31/8/2018	4956	ADUANERAS Y REPRESENTACIONES	334.00	334.00	50.10	384.10	8,082.10	1,212.31	9,294.41	0.00	0.00
31/8/2018	4957	MEJIA GAVARRETE	1,124.00	1,124.00	168.60	1,292.60	27,198.44	4,079.77	31,278.21	0.00	0.00
31/8/2018	4958	MEJIA GAVARRETE	391.00	391.00	58.65	449.65	9,461.38	1,419.21	10,880.59	0.00	0.00
31/8/2018	4959	MEJIA GAVARRETE	1,235.00	1,235.00	185.25	1,420.25	29,884.41	4,482.66	34,367.07	0.00	0.00
31/8/2018	4960	MEJIA GAVARRETE	590.00	590.00	88.50	678.50	14,276.77	2,141.51	16,418.28	0.00	0.00
31/8/2018	4961	MEJIA GAVARRETE	176.00	176.00	26.40	202.40	4,258.83	638.82	4,897.65	0.00	0.00
31/8/2018	4962	ADUANERAS Y REPRESENTACIONES	2,569.00	2,569.00	385.35	2,954.35	62,164.41	9,324.66	71,489.07	0.00	0.00
31/8/2018	4963	ADUANERAS Y REPRESENTACIONES	494.00	494.00	74.10	568.10	11,953.77	1,793.06	13,746.83	0.00	0.00
31/8/2018	4964	ADUANERAS Y REPRESENTACIONES	4,402.00	4,402.00	660.30	5,062.30	106,519.16	15,977.87	122,497.03	0.00	0.00
13/8/2018	30000051	GRANEL S.A.	-15,400.00	-10,780.00	-1,617.00	-12,397.00	-259,625.52	-38,943.83	-298,569.35	0.00	0.00
13/8/2018	30000052	GRANEL S.A.	-7,810.00	-5,467.00	-820.05	-6,287.05	-131,667.23	-19,750.08	-151,417.31	0.00	0.00
13/8/2018	30000053	GRANEL S.A.	-2,200.00	-1,540.00	-231.00	-1,771.00	-37,089.36	-5,563.40	-42,652.76	0.00	0.00
16/8/2018	30000054	TERMINAL ESPECIALIZADA DE HOND		-191.84	-28.78	-220.62	-4,634.13	-695.22	-5,329.35	0.00	0.00
TOTAL FACTURADO EN EL MES			281,284.00	724,428.91	103,958.96	828,387.87	17,504,486.59	2,511,950.51	20,016,437.10	270,708.75	8,296,501.70

2.2. Facturas de meses anteriores canceladas en agosto

FECHA FACTURA	# DE FACTURA	CLIENTE	TME FACTURADAS	VALOR FACTURA ANTES DE ISV EN DÓLARES	ISV	VALOR FACTURADO EN DÓLARES	VALOR FACTURA ANTES DE ISV EN LEMPIRAS	ISV	VALOR FACTURADO EN LEMPIRAS	PAGOS EN JUNIO	
										DOLARES	LEMPIRAS
13/7/2018	4794	AQUAFEED S.A. DE C. V.	2,750	2,750.00	0.00	2,750.00	66,444.13	0.00	66,444.13	0.00	66,444.13
18/7/2018	4802	TERMINALES DE CORTES S.A. DE C		4,778.11	716.72	5,494.83	115,426.71	17,314.09	132,740.80	5,494.83	0.00
18/7/2018	4805	TERMINALES DE CORTES S.A. DE C		16,255.57	2,438.34	18,693.91	392,692.31	58,903.95	451,596.26	18,693.91	0.00
20/7/2018	4808	AQUAFEED S.A. DE C. V.	3,446	3,446.00	0.00	3,446.00	83,264.32	0.00	83,264.32	0.00	83,264.32
26/7/2018	4824	TERMINAL ESPECIALIZADA DE HOND	-	96,107.77	14,416.17	110,523.94	2,320,080.01	348,012.11	2,668,092.12	0.00	2,662,766.26
27/7/2018	4825	GRANEL S.A.	12,872	12,872.00	1,930.80	14,802.80	310,746.81	46,612.02	357,358.83	0.00	357,471.34
27/7/2018	4826	GRANEL S.A.	6,286	6,286.00	942.90	7,228.90	151,752.21	22,762.83	174,515.04	0.00	174,569.98
27/7/2018	4827	GRANEL S.A.	2,528	2,528.00	379.20	2,907.20	61,029.21	9,154.38	70,183.59	0.00	70,205.68
27/7/2018	4828	AGENCIA ADUANERA AMARO	2,819	2,819.00	422.85	3,241.85	68,054.32	10,208.15	78,262.47	0.00	78,262.47
27/7/2018	4829	AGENCIA ADUANERA AMARO	3,059	3,059.00	458.85	3,517.85	73,848.24	11,077.24	84,925.48	0.00	84,925.47
27/7/2018	4830	AGENCIA ADUANERA AMARO	276	276.00	41.40	317.40	6,663.00	999.45	7,662.45	0.00	7,662.45
30/7/2018	4833	CEMENTOS DEL NORTE S.A.	42,304	42,304.00	6,345.60	48,649.60	1,021,311.63	153,196.74	1,174,508.37	0.00	1,174,508.37
30/7/2018	4834	VESTA CUSTOMS S. A. DE C. V.	16,902	16,902.00	2,535.30	19,437.30	408,051.46	61,207.72	469,259.18	0.00	469,358.31
30/7/2018	4835	ROGERCAR	1,069	1,069.00	160.35	1,229.35	25,808.01	3,871.20	29,679.21	0.00	29,687.45
30/7/2018	4836	MEJIA GAVARRETE	1,155	1,155.00	173.25	1,328.25	27,884.24	4,182.64	32,066.88	0.00	32,066.88
30/7/2018	4837	ADUANERAS Y REPRESENTACIONES	1,390	1,390.00	208.50	1,598.50	33,557.66	5,033.65	38,591.31	0.00	38,620.24
30/7/2018	4841	VESTA CUSTOMS S. A. DE C. V.	1,604	1,604.00	240.60	1,844.60	38,724.09	5,808.61	44,532.70	0.00	44,542.11
30/7/2018	4842	GRANEL S.A.	1,925	1,925.00	288.75	2,213.75	46,473.74	6,971.06	53,444.80	0.00	53,480.44
30/7/2018	4843	ADUANERAS Y REPRESENTACIONES	1,337	1,337.00	200.55	1,537.55	32,278.12	4,841.72	37,119.84	0.00	37,147.67
31/7/2018	4845	MEJIA GAVARRETE	635	635.00	95.25	730.25	15,331.88	2,299.78	17,631.66	0.00	17,631.67
31/7/2018	4846	ADUANERAS Y REPRESENTACIONES	935	935.00	140.25	1,075.25	22,575.29	3,386.29	25,961.58	0.00	25,978.36
31/7/2018	4847	GUNERA	321	321.00	48.15	369.15	7,750.45	1,162.57	8,913.02	0.00	8,913.98
31/7/2018	4849	MEJIA GAVARRETE	1,318	1,318.00	197.70	1,515.70	31,822.71	4,773.41	36,596.12	0.00	36,596.12
31/7/2018	4850	MEJIA GAVARRETE	8,525	8,525.00	1,278.75	9,803.75	205,833.57	30,875.04	236,708.61	0.00	236,708.60
31/7/2018	4851	VESTA CUSTOMS S. A. DE C. V.	3,066	3,066.00	459.90	3,525.90	74,027.65	11,104.15	85,131.80	0.00	85,140.97
31/7/2018	4852	MEJIA GAVARRETE	760	760.00	114.00	874.00	18,349.97	2,752.50	21,102.47	0.00	21,102.47
31/7/2018	4853	GUNERA	204	204.00	30.60	234.60	4,925.52	738.83	5,664.35	0.00	5,664.96
31/7/2018	4855	ROGERCAR	307	307.00	46.05	353.05	7,412.42	1,111.86	8,524.28	0.00	8,525.77
31/7/2018	4857	MEJIA GAVARRETE	575	575.00	86.25	661.25	13,883.20	2,082.48	15,965.68	0.00	15,965.68
31/7/2018	4859	GALAXIA S. de. R.L.	3,519	3,519.00	527.85	4,046.85	84,965.20	12,744.78	97,709.98	0.00	97,720.50
31/7/2018	4860	GALAXIA S. de. R.L.	3,783	3,783.00	567.45	4,350.45	91,339.40	13,700.91	105,040.31	0.00	105,051.62
TOTAL CANCELADO DE MESES ANTERIORES			125,670	242,811.46	35,492.33	278,303.79	5,862,307.48	856,890.16	6,719,197.64	24,188.74	6,129,984.27